

口腔機能低下症の診断に。特別な装置は不要！

# 咀嚼能力測定用 グミゼリー

(咀嚼能率検査用グミゼリー)



視覚資料と比較するだけで咀嚼能力を  
簡単スピーディーに評価

30回  
咀嚼

10段階  
判定

歯科に関する平成30年度診療報酬改定に伴い、咀嚼能力測定用グミゼリーによるスコア法が  
歯科疾患管理料口腔機能管理加算における咀嚼機能低下の検査項目の1つとして採用されました。

下位症状	検査項目	該当基準
① 口腔衛生状態不良	舌苔の附着程度	50%以上
② 口腔乾燥	口腔粘膜湿潤度	27 未満
	唾液量	2g/2 分以下
③ 咬合力低下	咬合力検査	200N 未満 (プレスケール) 500N 未満 (プレスケールII)
	残存歯数	20 本未満
④ 舌口唇運動機能低下	オーラルディアドコキネシス	pa/ta/ka どれか1つでも、 6回/秒未満
⑤ 低舌圧	舌圧検査	30kPa 未満
⑥ 咀嚼機能低下	咀嚼能力検査	100mg/dL 未満
	咀嚼能率スコア法	スコア 0, 1, 2
⑦ 嚥下機能低下	嚥下スクリーニング検査 (EAT-10)	3 点以上
	自記式質問票 (聖隷式嚥下質問紙)	3 項目以上該当

※参考 「口腔機能低下症」に関する基本的な考え方(平成30年3月日本歯科医学会)

## (新) 歯科疾患管理料 口腔機能管理加算 100点

### 【対象患者】

65 歳以上の口腔機能の低下を認める患者のうち、左図の評価項目(下位症状)のうち、3 項目以上(咀嚼機能低下(D011-2)に掲げる咀嚼能力検査を算定した患者に限る。)、咬合力低下(D011-3)に掲げる咬合圧検査を算定した患者に限る。)又は低舌圧(D012)に掲げる舌圧検査を算定した患者に限る。)のいずれかの項目を含む。)に該当するもの。

### 【算定要件】

- 口腔機能の評価及び一連の口腔機能の管理計画を策定し、患者等に対し当該管理計画に係る情報を文書により提供し、提供した文書の写しを診療録に添付する。
- 当該管理を行った場合は、指導・管理内容を診療録に記載又は指導・管理に係る記録を文書により作成している場合においては、当該記録又はその写しを診療録に添付すること。
- 当該患者に対して、文書提供加算は別に算定できない。

平成30年度診療報酬改定の概要(歯科)  
<平成30年3月5日厚生労働省保険局医療課>より抜粋・一部改変

検査項目には、「咀嚼能力検査」と「咀嚼能率スコア法」があり、  
当該グミゼリーは「咀嚼能率スコア法」にのみ使用可能です。



- 個包装されているので衛生的
- 多数の被験者を同時に検査
- 歯ごたえがある咬断性食品のため、咀嚼能力の低下を検出しやすい

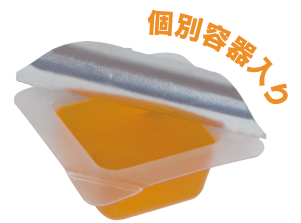

## 検査手順

監修：小野高裕(新潟大学大学院医歯学総合研究科 包括歯科補綴学分野)

### 準備するもの

- **グミゼリー** (測定 30 分前には冷蔵庫から出して室温に!)
- **紙コップ**
- **ガーゼ** (15 cm 四方程度)
- **ピンセット** (口腔内に残ったグミゼリーの咬断片の除去のため) なくてもよい
- **割り箸** (ガーゼ上に咬断片のグミゼリーを広げるため) またはそれに代わるもの

### 口腔内にグミゼリーを置く前に

#### 患者様へ噛み方について指示

- ・普段噛んでいるようにして、自由に30回噛んで下さい
- ・回数はご自身で数えて下さい
- ・噛んでいるときに、グミゼリーを飲み込まないで下さい
- ・30回噛み終えたら、紙コップ上に噛んだものをすべて吐き出して下さい

#### 1 グミを噛んで吐き出してもらおう

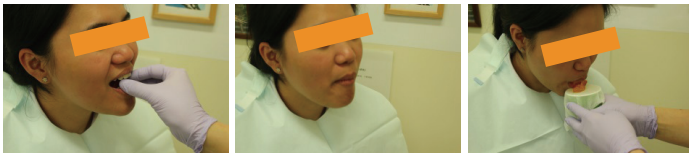

舌の上にグミゼリーを置く 30回自由に咀嚼してもらおう 紙コップにかぶせたガーゼの上にグミを全部吐き出してもらおう

#### 2 残留を確認して問診する



口腔内にグミのかけらが残っていないか確認し、残っていたら回収する

問診を忘れずに!

- ・噛みにくかったですか?
- ・30回噛んで飲み込めると感じましたか?
- ・歯や義歯は痛くなかったですか?

#### 3 咬断片を水洗する

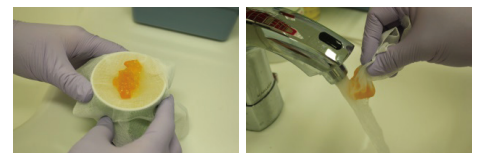

ガーゼの上にすべてのグミのかけらがある状態 ガーゼでグミを包み流水で軽く唾液を除去

#### 4 スコアを評価する

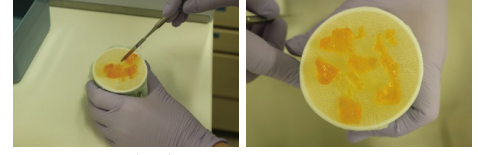

紙コップ上にガーゼを張りグミのかけらを均一に広げる スコアシートを参照して咀嚼能率スコアを判定する

※スコアシートは商品に添付しています

## グミ咬断片がどれだけ細かくできたかを10段階判定

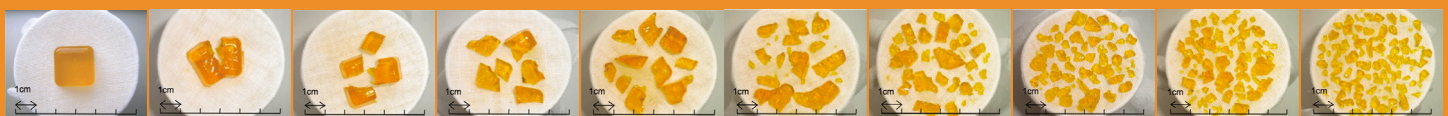

スコア0 スコア1 スコア2 スコア3 スコア4 スコア5 スコア6 スコア7 スコア8 スコア9

ご注文

品番	入数	定価
1-6341-01	( 20 個入 )	6,000 円
1-6341-02	( 30 個入 )	9,000 円
1-6341-03	( 50 個入 )	14,000 円
1-6341-04	( 100 個入 )	25,000 円
62-2060-36	( 500 個入 )	110,000 円

※2019年4月現在

QRコードから  
簡単アクセス



●WEB サイトはこちら

<http://www.uha-sosyakugumi.com/> URL

●下記からもご注文頂けます

navis

No.70000号カタログ  
P.1539掲載

ナビ助

カタログ P.396掲載

AXEL

WEBショップ

製造元

**UHA** 味覚糖

〒639-1031 奈良県大和郡山市今国府町 137-5  
お客様相談センター：☎0120-557-108 (土日祝を除く 9:00~17:00)

取扱元

**アズワン株式会社** navis ナビ助

〒550-8527 大阪市西区江戸堀 2-1-27  
お問い合わせ先  
・カスタマー相談センター：☎0120-711-875  
・総合 WEB ショップ **AXEL** : <https://axel.as-1.co.jp> 「お問い合わせ」より

お問い合わせ/代理店